



CÓMO REFERENCIAR EN NORMAS APA 6.0 UTILIZANDO MS WORD 7

Lina María García Llanos

Jhon Jairo Trejos Parra

Yesica Eliana Ramírez López

DIFERENCIA ENTRE REFERENCIAS Y BIBLIOGRAFÍA

- » Una lista de referencias incluye sólo las fuentes que sustentan la investigación y que se utilizaron para la preparación del trabajo.
- » Una bibliografía incluyen las fuentes que sirven para profundizar en el tema (*APA,2010, p. 180,n1*).



RECOMENDACIONES GENERALES

Con respecto a las paginas web:

- No se incluye el nombre de la base de datos donde se encontró el documento, a menos que sean tesis o libros electrónicos.
- No se incluye la fecha en que se recuperó el documento.
- No se escribe punto después de la dirección web (URL).



COMO REFERENCIAR

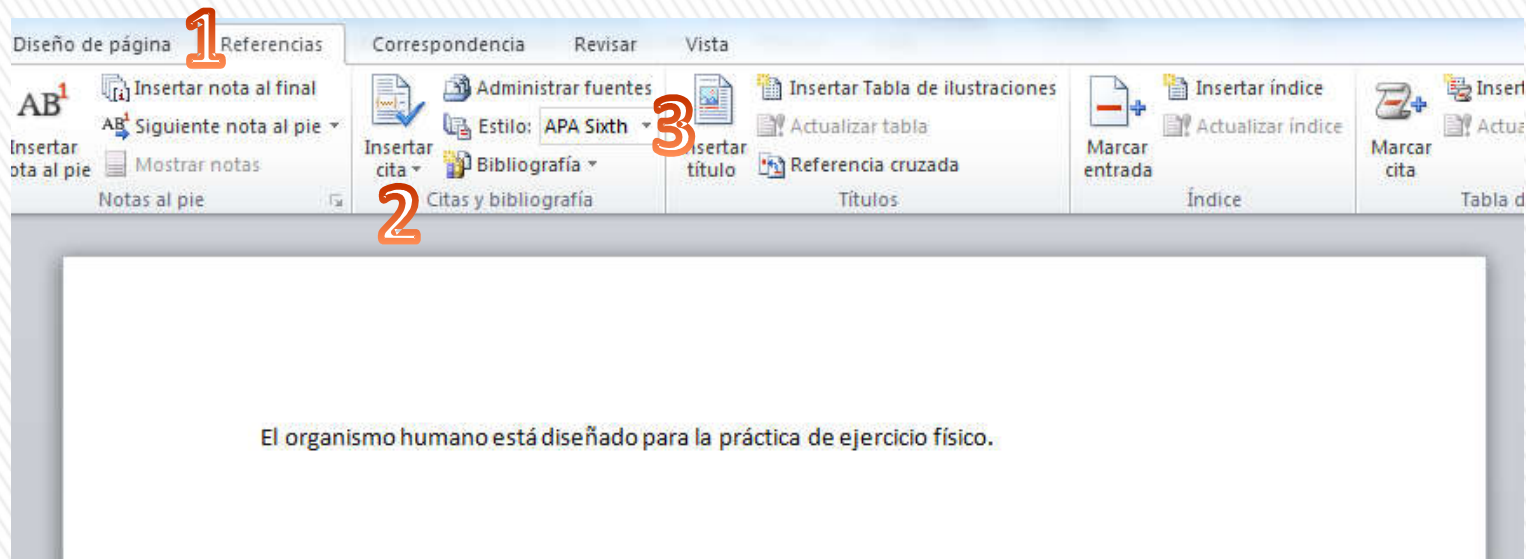

Cuando debe hacerse una referencia sobre un escrito deben tenerse en cuenta los siguientes pasos

1 Se debe ingresar a la ventana **referencias**

2 Dar clic en **Insertar cita**

3 Tener en cuenta que el estilo debe ser **APA sixth o APA sexta edición**



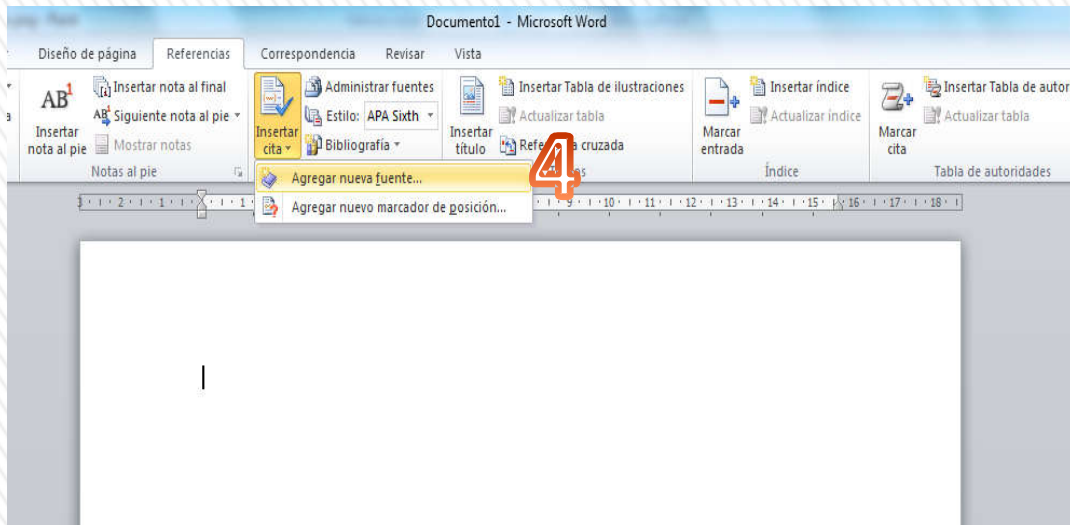

4 Clic en agregar nueva fuente

5 A continuación aparece el cuadro **crear fuente**, donde deben llenarse todos los campos

6 Clic en **mostrar todos los campos**

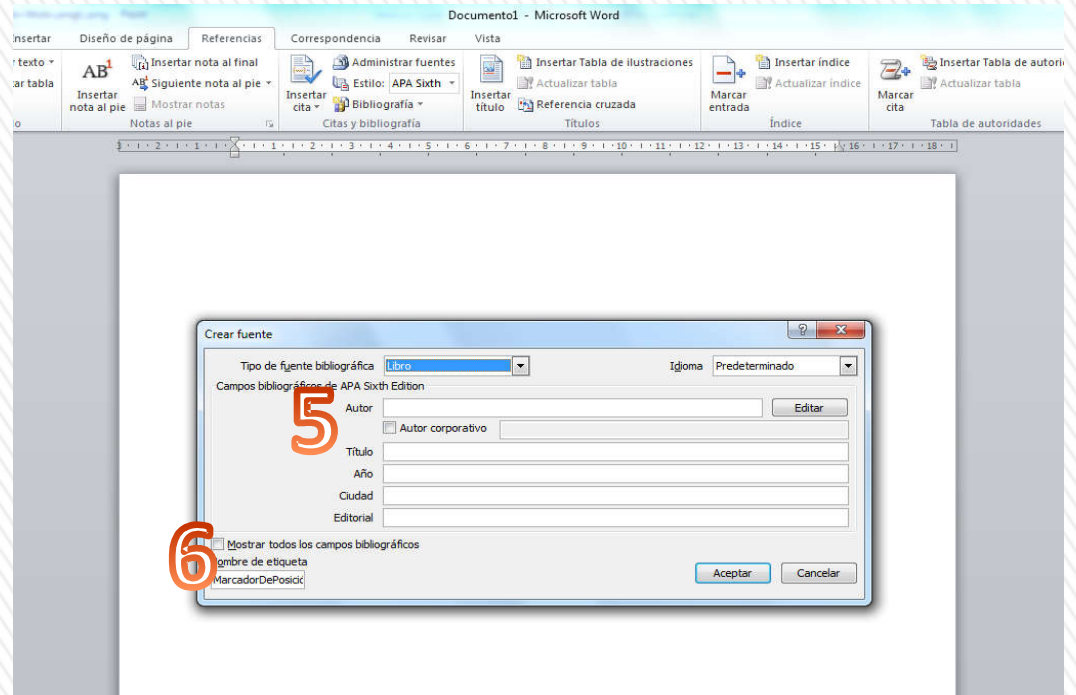

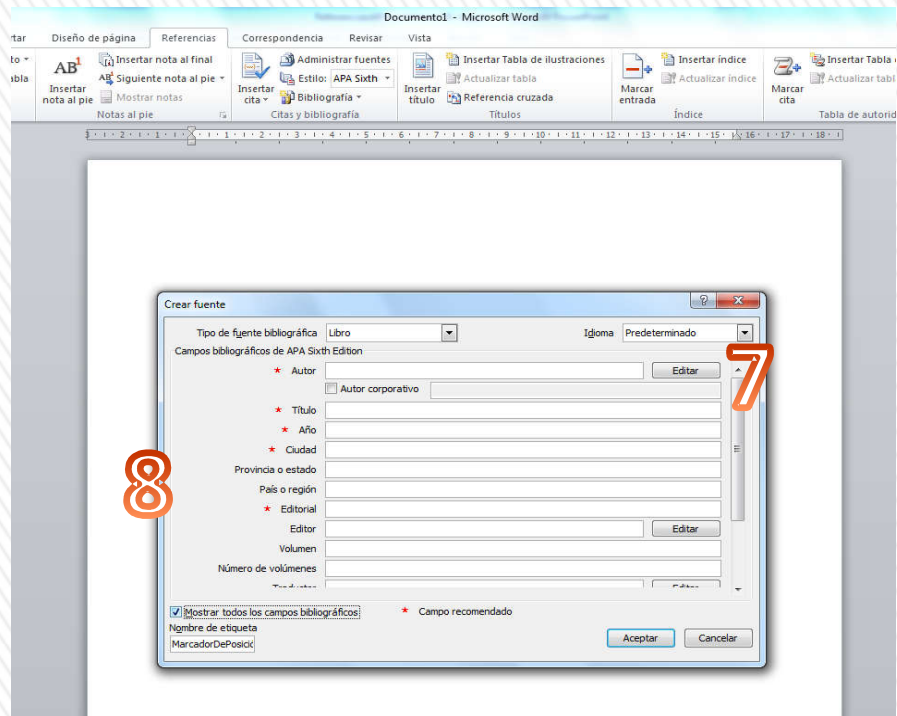

7 Llenar cada uno de los campos recomendados (*)

8 En el campo autor, se debe dar clic en el botón **editar**

9 Y a continuación aparecerá la ventana **editar nombre**, se deben llenar los espacios con mayúscula inicial

10 Clic en **aceptar**

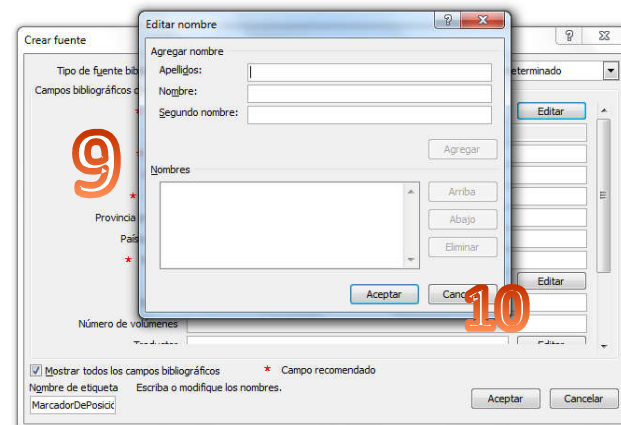

El organismo humano está diseñado para la práctica de ejercicio físico. (Abellan Aleman , 2010)

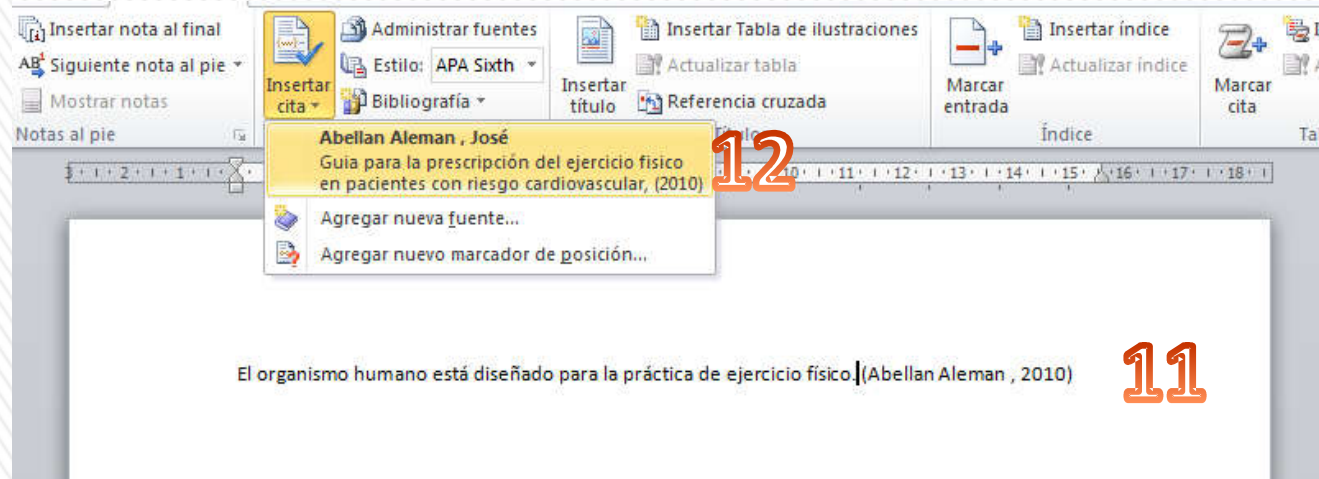

11 Automáticamente la cita aparecerá junto al texto

12 Cada vez que se necesite citar el autor y el libro quedará en la ventana **insertar cita** para anexarla



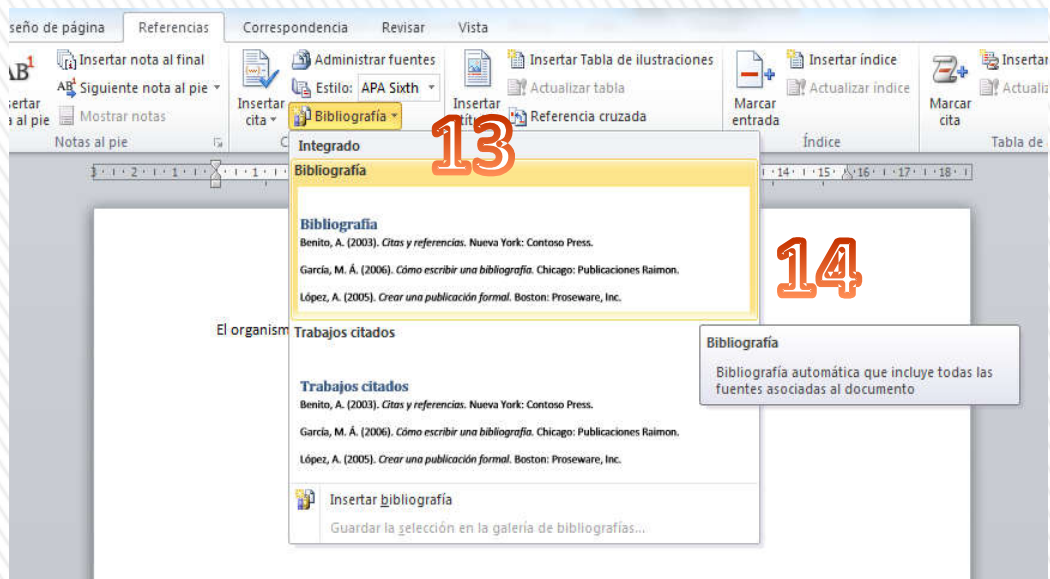

13 En el momento de necesitar la bibliografía dar clic en la pestaña **Bibliografía**

14 Teniendo en cuenta que al darle clic aparecerán todas las fuentes ya citadas

El organismo humano está diseñado para la práctica de ejercicio físico. (Abellan Aleman , 2010)

Bibliografía

Abellan Aleman , J. (2010). *Guía para la prescripción del ejercicio físico en pacientes con riesgo cardiovascular*. Región de Murcia: Servier.

ARTÍCULO DE REVISTA

PSIQUIATRIA ARTETERAPIA

Por Dra. Patricia Páez,
Esp. de 1er Grado en Psiquiatría,
y Lic. Quesada González,
especialista en Educación Artística
Fotos: Celso Rodríguez

Un colectivo interdisciplinario lleva adelante una valiosa experiencia dentro de las técnicas modernas de psiquiatría



Internacionalmente, la arteterapia se emplea también en grupos de encuentro para estimular la creatividad o como técnica individual con iguales propósitos, sin limitarla a personas enfermas. Tanto con fines terapéuticos o simplemente creativos, resulta una técnica muy costosa.

EXPERIENCIAS EN CUBA

Desde 1962, en que se fundó el Hospital de Día en el Hospital «Comandante Manuel Fajardo», el programa de esa unidad incluyó el cine, el debate, técnicas de relajación, psicoterapia individual y de grupo con uso de pictografía, musicoterapia, debate de obras literarias y lecturas comentadas, entre otras técnicas de arteterapia. El programa también comprendió otras actividades culturales muy vinculadas a la ergoterapia y reha-

bitación del paciente, basadas en las concepciones de Comandante Zapata para el funcionamiento del equipo de Salud Mental y en estrecha relación con la comunidad que atiende.

Por otra parte, este servicio se hizo extensivo a los pacientes ingresados en la sala de enfermos agudos de Psiquiatría y se realizaron interesantes trabajos con ingresos en la Unidad de Cuidados Intensivos.

MUESTRAS DE RESULTADOS

A partir de la experiencia con pacientes neuróticos y psicómicos fundamentalmente, y de la sala de agudos, que incluye algunos trastornos de esta técnica a otros colectivos, como personas de ter-

CUIDATE

EL TENDÓN DE AQUILES ES UNO DE LOS PUNTOS DÉBILES DEL CORREDOR

Cómo detectar y tratar la tendinopatía de Aquiles



La tendinopatía de Aquiles es una afección que, como su nombre indica, del tendón de Aquiles que resulta inflamación o lesión y dolor en la zona. De todo lo que puede pasar fácilmente y cuando sea muy dolorosa, además de "trabucos", lo que sucede con una lesión común y, de hecho, común, puede aparecer el "Día de la Carrera Aquiles", enfermedad del doctor José Manuel Sánchez y Javier Albi del Centro de Neumología y Fisiología Respiratoria, Estado de México. Ambos doctores nos enseñan no qué sucede solo lesión, se previene y trata.

En esta época

El primer síntoma de tendinopatía es el dolor en la zona del talón, que puede ser agudo o crónico. El dolor suele ser más intenso al comenzar a correr o al subir las escaleras. También puede haber hinchazón y calor en la zona del talón. Si el dolor persiste durante más de dos semanas, es recomendable acudir al médico para un diagnóstico preciso y un tratamiento adecuado.

El diagnóstico se realiza mediante un examen físico y pruebas de imagen como ultrasonido o resonancia magnética. El tratamiento incluye reposo, hielo, analgésicos y fisioterapia. En algunos casos, se puede recurrir a la cirugía.

"El primer síntoma que detectará el corredor será un dolor al inicio de la carrera. A medida que se calentando, el dolor irá desapareciendo, para volver a aparecer después de correr, en frío"



Apellido, Inicial del autor de la revista. (Mes y año de publicación). Título del artículo de la revista. *Título de la revista en cursiva*, volumen (número), páginas.

Ejemplo:

Arias, G. (Junio, 2013). Efectos de un programa de EFT. *Salud y Bienestar Mental*, 23 (6), 43-44.

Nota:

Al ser un artículo de revista recuperado de un sitio web se anexa “Recuperado de: www.xxx.com” (Dirección URL) >

Se deben de seguir los pasos anteriormente mencionados

1 En la ventana **crear fuente** debe cambiarse el **tipo de fuente bibliográfica** por artículo de revista

The screenshot shows the 'Crear fuente' dialog box. The 'Tipo de fuente bibliográfica' dropdown is set to 'Artículo de revista'. The 'Idioma' dropdown is set to 'Predeterminado'. The 'Campos bibliográficos de APA Sixth Edition' section contains several fields: 'Autor', 'Autor corporativo', 'Título', 'Nombre de la revista', 'Ciudad', 'Año', 'Mes', 'Día', 'Páginas', 'Editor', and 'Editorial'. The 'Mostrar todos los campos bibliográficos' checkbox is checked. The 'Nombre de etiqueta' field contains 'MarcadorDePosición'. The 'Aceptar' and 'Cancelar' buttons are visible at the bottom right. A red '1' is placed over the dropdown menu, and a red '2' is placed over the 'Editar' button next to the 'Autor' field.

2 No se debe olvidar dar clic en **editar nombre** para anexar el nombre del autor

The screenshot shows the 'Crear fuente' dialog box with the 'Editar nombre' sub-dialog open. The 'Editar nombre' dialog has three input fields: 'Apellidos:' with 'Arias', 'Nombre:' with 'Gerardo', and 'Segundo nombre:'. There is an 'Agregar' button and a list of 'Nombres' with 'Arriba', 'Abajo', and 'Eliminar' buttons. The 'Aceptar' and 'Cancelar' buttons are at the bottom. The background 'Crear fuente' dialog is partially visible, showing the 'Autor' field and its 'Editar' button.

Crear fuente

Tipo de fuente bibliográfica: Artículo de revista Idioma: Predeterminado

Campos bibliográficos de APA Sixth Edition

* Autor: Arias, Gerardo [Editar]

Autor corporativo

* Título: Efectos de un programa de EFT

* Nombre de la revista: Salud y Bienestar Mental

Ciudad:

* Año: 2013 [4]

Mes: Junio

Día:

* Páginas: 43-44

Editor: [Editar]

Editorial:

Mostrar todos los campos bibliográficos [3] Campo recomendado

Nombre de etiqueta Ejemplo: 50-62

Ari131

[Aceptar] [Cancelar]

3 Clic en **mostrar todos los campos**

4 Llenar los campos: **autor, título, año, mes, páginas, volumen y número**

Crear fuente

Tipo de fuente bibliográfica: Artículo de revista Idioma: Predeterminado

Campos bibliográficos de APA Sixth Edition

Ciudad:

* Año: 2013

Mes: Junio

Día:

* Páginas: 43-44 [4]

Editor: [Editar]

Editorial:

Volumen: 23

Número: 6

Título breve:

Número estándar:

Comentarios:

Mostrar todos los campos bibliográficos [3] Campo recomendado

Nombre de etiqueta Ejemplo: 12

Ari131

[Aceptar] [Cancelar]

5 Clic en **aceptar**



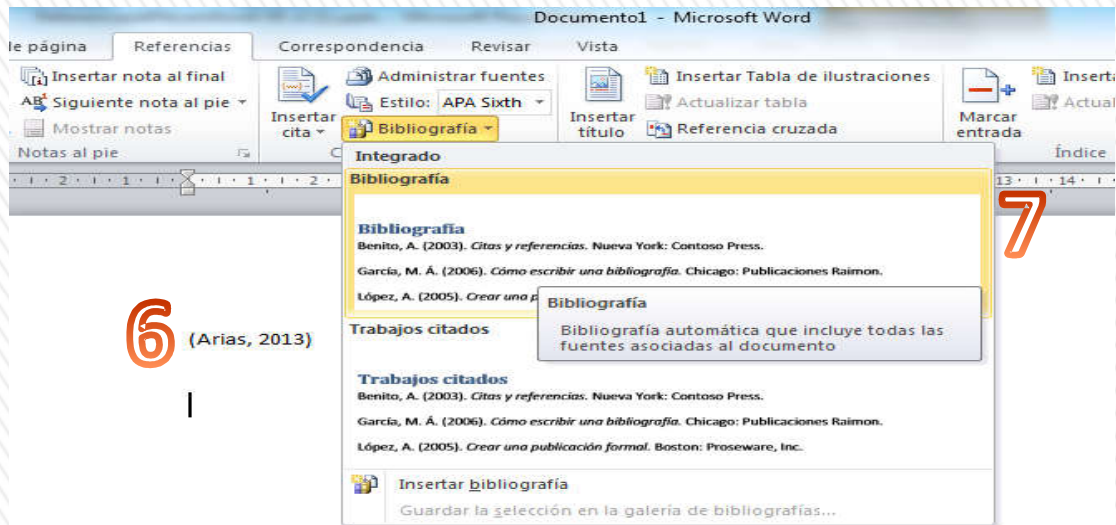

6 (Arias, 2013)

6 La cita quedará insertada

7 Al dar clic en la pestaña **bibliografía** y en el cuadro que aparece después de ella aparecerá el artículo de revista citado



(Arias, 2013)

Bibliografía

Arias, G. (Junio de 2013). Efectos de un programa de EFT . *Salud y Bienestar Mental* , 23(6), 43-44.

LIBROS, LIBROS DE CONSULTA Y CAPITULOS DE LIBRO

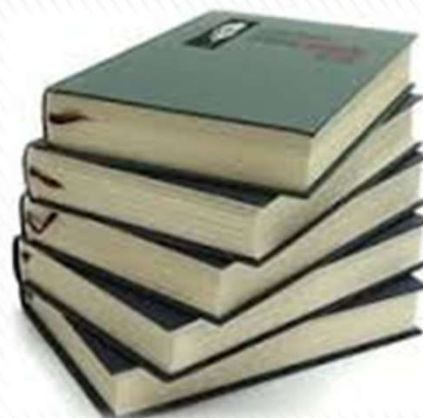
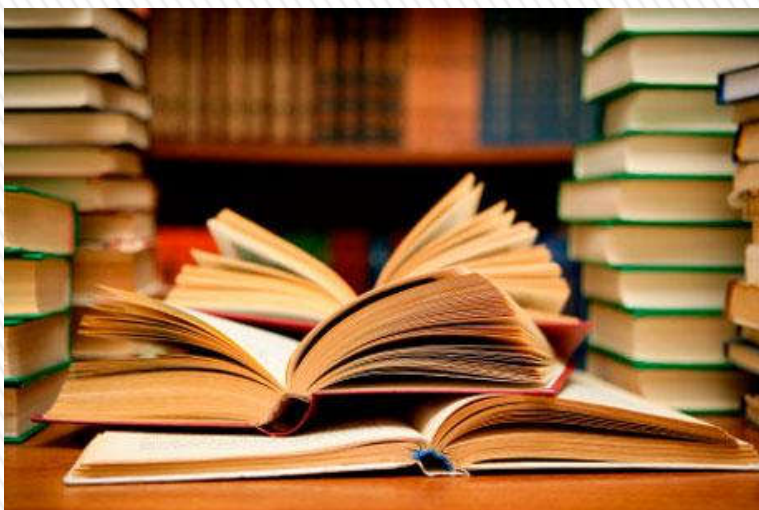

LIBRO

LIBRO CON AUTOR

Apellidos, Inicial del autor o editor. (Año de la publicación). *Título en cursiva*. Ciudad: Editorial

Ejemplo con autor:

Silva, A. (2009). *Imaginarios urbanos*. Bogotá: Ediciones: Colombia.

Ejemplo con editor:

García, B. (Ed). (1998). *El deporte en Colombia*. Medellín: Ediciones Oasis.

Crear fuente

Tipo de fuente bibliográfica: Libro **1** Idioma: Predeterminado

Campos bibliográficos de APA Sixth Edition

Autor: [] [Editar]

Autor corporativo []

Título: []

Año: []

Ciudad: []

Editorial: []

Mostrar todos los campos bibliográficos

Nombre de etiqueta: Escriba o modifique los nombres.

MarcadorDePosición: []

[Aceptar] [Cancelar]

1 Al momento de crear fuente seleccionar en tipo de fuente **bibliográfica** la opción **Libro**

2 Editar el nombre del autor y dar clic en **Aceptar**

Crear fuente

Tipo de fuente bibliográfica: Libro Idioma: Predeterminado

Campos bibliográficos de [] [Editar]

Editar nombre

Agregar nombre

Apellidos: Silva

Nombre: Alfonso

Segundo nombre: []

[Agregar]

Nombres

[Arriba]

[Abajo]

[Eliminar]

[Aceptar] [Cancelar]

3 Llenar los campos **título, año, ciudad y editorial**. En el caso de citar un libro no es necesario dar clic en **mostrar todos los campos**

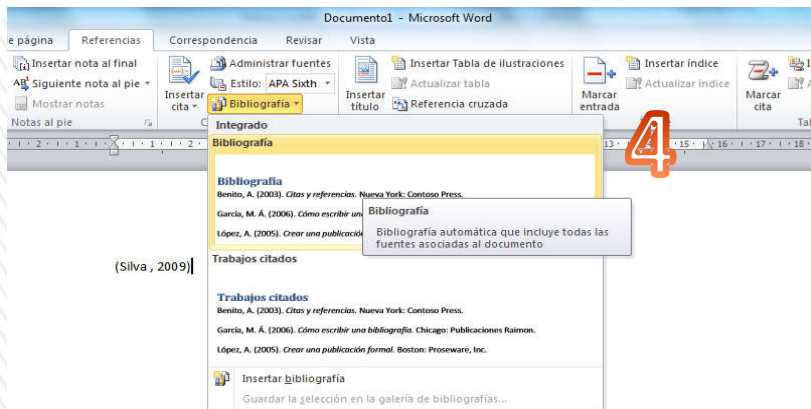

4 La cita quedará insertada

(Silva, 2009)

5 Al dar clic en **bibliografía** y en el cuadro siguiente aparecerá la cita completa

(Silva, 2009)

Bibliografía

Silva, A. (2009). *Imaginos Urbanos*. Bogotá: Ediciones Colombia.

5



CAPITULO 0

SECCIÓN DE LIBRO



Apellidos, Nombre del autor del capitulo. (Año).
Titulo del capitulo o sección del libro. Apellidos,
Nombre del autor del libro o editor. *Titulo del
libro. Páginas.* Ciudad: Editorial

Ejemplo:

Suarez, A. (2010). La salud desde la actividad
física. En M. Ocampo, La salud (Páginas. 34-37). Cali:
Casa editorial.



Crear fuente

Tipo de fuente bibliográfica Sección de libro **1** Idioma Predeterminado

Campos bibliográficos de APA Sixth Edition

Autor **2** Editar

Autor corporativo

Título

Autor del libro Editar

Título del libro

Año

Páginas

Ciudad

Editorial

Mostrar todos los campos bibliográficos

Nombre de etiqueta Escriba o modifique los nombres.

MarcadorDePosición

Aceptar Cancelar

1 En el momento de **crear la fuente** se debe seleccionar como tipo de fuente **sección de libro**

2 Editar el nombre del **autor** (capítulo) así como del **autor del libro**

3 Llenar los campos: **autor, título, autor del libro, título del libro, año, páginas, ciudad y editorial**

No es necesario dar clic en **Mostrar todos los campos**, ya que allí muestra los campos requeridos

Crear fuente

Tipo de fuente bibliográfica Sección de libro Idioma Predeterminado

Campos bibliográficos de APA Sixth Edition

Autor Suarez, Adrian Editar

Autor corporativo

Título La salud desde la actividad fisica

Autor del libro Ocampo, Manuel Editar

Título del libro La salud

Año 2012

Páginas 34-37

Ciudad Cali

Editorial Casa editorial

Mostrar todos los campos bibliográficos

Nombre de etiqueta Ejemplo: Publicaciones Adventure Works

Sua12

Aceptar Cancelar

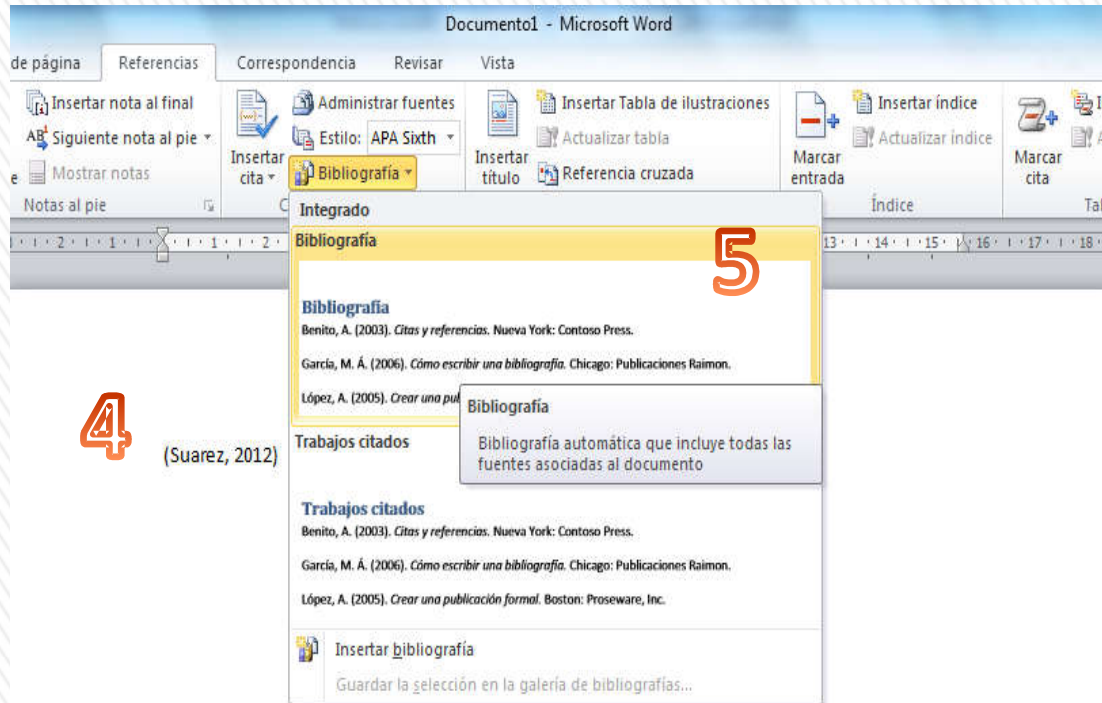

4

(Suarez, 2012)

5

4

La cita quedará anexada

5

Dar clic en el **bibliografía** y en el cuadro siguiente que aparece después de ella

6

La sección del libro quedara correctamente citada

(Suarez, 2012)

Bibliografía

Suarez, A. (2012). La salud desde la actividad física. En M. Ocampo , *La salud* (págs. 34-37). Cali : Casa editorial .

6



LIBRO O CAPITULO DE LIBRO RECUPERADOS DE UN SITIO WEB

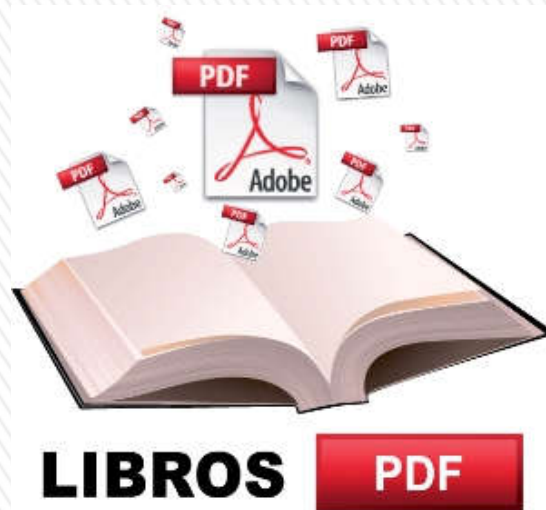

Apellidos, Nombre. (Año). Título del libro o capítulo del libro. Obtenido de <http://www.apa.org/monitor> (Dirección URL del sitio donde fue recuperado)

Ejemplo :

Ramírez, J. (2012). Fundamentos de la Recreación. Obtenido de www.onlineoriginal.com



1 En el momento de **crear fuente** seleccionar en **tipo de fuente bibliográfica** la opción **documento de sitio web**

2 Dar clic en **editar** para escribir el nombre del autor

3 Clic en **Aceptar**

4 A continuación aparecerá el cuadro **editar nombre** para anexarlo

5 Clic en **aceptar**

Crear fuente

Tipo de fuente bibliográfica: Documento de sitio Web Idioma: Predeterminado

Campos bibliográficos de APA

Autor: Ramírez, Julian

Autor corporativo

Nombre del sitio Web: Fundamentos de la Recreación

Nombre del sitio Web: **6**

Año: 2012

Mes:

Día:

Año en que se realizó la consulta:

Mes en que se realizó la consulta:

Día en que se realizó la consulta:

Dirección URL: www.onlineoriginal.com |

Mostrar todos los campos bibliográficos

Nombre de etiqueta: Ejemplo: http://www.adatum.com

Ram121

7

6

Se llenaran los campos **Autor, Nombre del sitio web, Año y Dirección URL**

7

Clic en **Aceptar**

de página Referencias Correspondencia Revisar Vista

Insertar nota al final Administrar fuentes Insertar Tabla de ilustraciones Insertar índice

AB Siguiete nota al pie Estilo: APA Actualizar tabla

Mostrar notas Insertar Bibliografía Referencia cruzada Marcar entrada Actualizar índice

Notas al pie

8 (Ramírez, 2012)

8 La cita quedará insertada

9 En el momento de necesitar la bibliografía dar clic en la pestaña **Bibliografía** y en la primera opción

9 Clic en **Aceptar**

10 Por último se puede observar la cita y la bibliografía

10

8

La cita quedará insertada

9

En el momento de necesitar la bibliografía dar clic en la pestaña **Bibliografía** y en la primera opción

(Ramírez, 2012)

Bibliografía

Ramírez, J. (2012). *Fundamentos de la Recreación*. Obtenido de www.onlineoriginal.com

INFORME TÉCNICOS Y DE INVESTIGACIÓN



Apellidos, Nombre o inicial del autor del informe.
(Año). Título del trabajo (Informe No. xxx). Lugar:
Editorial

EJEMPLO:

Betancur, D. (2008). Estado actual de escenarios
Deportivos en Pereira. Pereira: Editorial Kinesis



1 En el momento de **crear fuente** seleccionar en **Tipo de fuente bibliográfica Informe**

2 En el campo de **autor** seleccionar la opción **editar**

3 Llenar los campos **Apellidos y nombre**

4 Clic en **Aceptar**

Crear fuente

Tipo de fuente bibliográfica Informe Idioma Predeterminado

Campos bibliográficos de APA

Autor Betancur, David Editar

Autor corporativo

Título Estado actual de los escenarios deportivos en Pereira **5**

Año 2008

Editorial Editorial Kinesis

Ciudad Pereira

Mostrar todos los campos bibliográficos **6**

Nombre de etiqueta Ejemplo: Lima

Bet081

Aceptar Cancelar

5 Llenar los campos **Autor, Título, Año, Editorial y Ciudad**

6 Clic en **Aceptar**

Referencias

Insertar nota al final Administrar fuentes Insertar Tabla de ilustraciones Insertar ir

AB Siguiente nota al pie Estilo: APA Insertar Actualizar tabla Insertar ir

Mostrar notas Insertar cita Bibliografía Insertar título Referencia cruzada Marcar entrada Actualizar

Notas al pie

7 (Betancur, 2008)

8

Bibliografía

Benito, A. (2003). *Citas y referencias*. Nueva York: Contoso Press.

García, M. Á. (2006). *Cómo escribir una bibliografía*. Chicago: Publicaciones Raimon.

López, A. (2005). *Crear una publicación formal*. Boston: Proseware, Inc.

Trabajos citados

Benito, A. (2003). *Citas y referencias*. Nueva York: Contoso Press.

García, M. Á. (2006). *Cómo escribir una bibliografía*. Chicago: Publicaciones Raimon.

López, A. (2005). *Crear una publicación formal*. Boston: Proseware, Inc.

Insertar bibliografía

Guardar la selección en la galería de bibliografías...

7 La cita automáticamente se insertará

8 En el momento de requerir la bibliografía, dar clic en la opción **Bibliografía** de **Referencias** y en la opción siguiente

9 La cita y la bibliografía serán anexadas

9 (Betancur, 2008)

Bibliografía

Betancur, D. (2008). *Estado actual de los escenarios deportivos en Pereira*. Pereira : Editorial Kinesis .

DISERTACIONES Y TESIS



TRABAJOS DE GRADO INEDITO

Apellidos. Inicial del autor de la tesis o trabajo de grado. (Año). *Titulo de la tesis o trabajo de grado en cursiva* (tesis o trabajo de grado inédito). Nombre de la institución. lugar.

EJEMPLO:

Ríos. A. (2013). *Factores de riesgo neuromusculares para lesión de ligamento cruzado anterior del equipo de futbol femenino de la UTP* (tesis inédita). Universidad Tecnológica de Pereira. Pereira.

Nota:

Las tesis o trabajos de grado inéditos son los que no han sido publicados.



TESIS O TRABAJO DE GRADO DISPONIBLE EN UNA BASE DE DATOS

Apellidos, Inicial del nombre del autor de la tesis.
(Año). *Titulo de la tesis o trabajo de grado en cursiva*
(inédito, doctorado o de maestría). Recuperado de
<http://www.repositorioutp/monito>

EJEMPLO:

Acosta, Y. (2013). *Las marcas ciudadanas como índice de urbanismo urbano* (tesis maestría). Recuperado de
<http://www.repositorioutp/monitor>



MATERIALES AUDIOVISUALES



PELICULA O VIDEO

Apellido, Inicial de nombre del productor & Apellido, Inicial de director. (Año de publicación). *Titulo de la película o video en cursiva* . [película/video]. País de origen. Casa publicadora.

EJEMPLO:

García, J, (Productor) & Zuluaga, A, (director). (1999). *Gravedad*. [Película]. Colombia. Arrollo Company.



Crear fuente

Tipo de fuente bibliográfica: Película 1

Idioma: Predeterminado

Campos bibliográficos de APA

* Título

Intérprete Editar

Intérprete corporativo

Nombre del productor Editar 2

Productora

* Director Editar

País o región

Distribuidora

Escritor Editar

Soporte

* Año

Mostrar todos los campos bibliográficos 4 * Campo recomendado

Nombre de etiqueta

MarcadorDePosición

Aceptar Cancelar

1 En el momento de crear fuente se debe seleccionar en Tipo de fuente bibliográfica la opción **Película**

2 Dar clic en la opción **editar** junto al título **Nombre del productor** para agregar el nombre de este

3 A continuación aparecerá la ventana **editar nombre** donde se anexará el nombre del productor

4 Se debe tener en cuenta seleccionar la opción **Mostrar todos los campos bibliográficos**

Editar nombre

Agregar nombre

Apellidos:

Nombre:

Segundo nombre:

Agregar

Nombres

Arriba

Abajo

Eliminar

Aceptar Cancelar

Crear fuente

Tipo de fuente bibliográfica: Película

Campos bibliográficos de APA

* Título: Gravedad

Intérprete

Intérprete corporativo

Nombre del productor

Productora

* Director

País o región

Distribuidora

Escritor

Soporte

* Año

Mostrar todos los campos bibliográficos * Campo recomendado

Nombre de etiqueta: Escriba o modifique los nombres.

Gra

Aceptar Cancelar

Crear fuente

Tipo de fuente bibliográfica Película

Campos bibliográficos de APA

* Título Gravedad

Intérprete

Intérprete corporativo

Nombre del productor García, Jorge

Productora

* Director

País o región

Distribuidora

Escritor

Soporte

* Año

Mostrar todos los campos bibliográficos * Campo recomendado

Nombre de etiqueta Escribe o modifique los nombres.

Gar

Editar nombre

Agregar nombre

Apellidos: Zuluaga

Nombre: Alejandra

Segundo nombre:

Agregar

Nombres

Arriba

Abajo

Eliminar

6

Aceptar Cancelar

5 También debe editarse el nombre del director, dando clic en esa opción aparecerá la ventana **editar nombre**

6 Dar clic en **aceptar**

7 Se deben llenar los campos: **Título, Nombre del productor, Director, País, Distribuidora y Año**

Crear fuente

Tipo de fuente bibliográfica Película Idioma Predeterminado

Campos bibliográficos de APA

Intérprete corporativo

Nombre del productor García, Jorge Editar

Productora

* Director Zuluaga, Alejandra Editar

País o región Colombia

Distribuidora Arollo Company

Escritor Editar

Soporte

* Año 1999

Título breve

Número estándar

Comentarios

Mostrar todos los campos bibliográficos * Campo recomendado

Nombre de etiqueta Ejemplo: Adventure Works

Gar991

7

Aceptar Cancelar

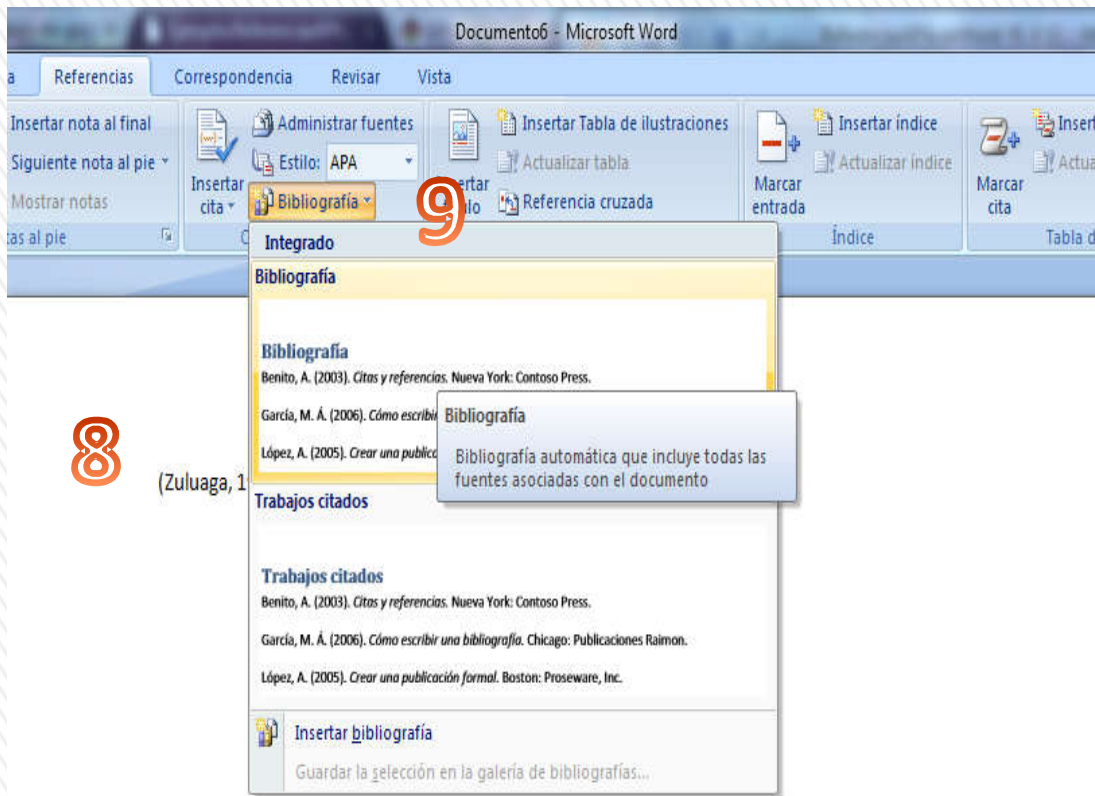

8 Al dar clic en **aceptar** aparecerá automáticamente la referencia

9 Cuando se requiera la bibliografía dar clic en la pestaña **bibliografía** y en la opción siguiente

10 A continuación aparecerá la bibliografía

(Zuluaga, 1999)

10

Bibliografía

García, J. (Productor), & Zuluaga, A. (Dirección). (1999). *Gravedad* [Película]. Colombia : Arollo Company .





GRABACIÓN DE SONIDO



Apellido del Escritor, Inicial del nombre. (Año de Copyright). *Título de la canción* [Grabada por B. B. Artista si es distinto del escritor]. En . Título del álbum [Medio de grabación: CD, disco, casete, etc.] Lugar: Sello discográfico.

EJEMPLO:

Suarez, E.(1989). *El único* [Grabada por Cepeda, A. Artista]. De Los mejores recuerdos[CD]. Colombia. Infinity Records.



1 Cuando deba crearse la fuente o la cita se debe seleccionar en **tipo de fuente bibliográfica Grabación de sonido**

2 Se debe editar el nombre del compositor

3 A continuación aparecerá la ventana **editar nombre** para modificar el nombre del compositor

4 Clic en **aceptar**

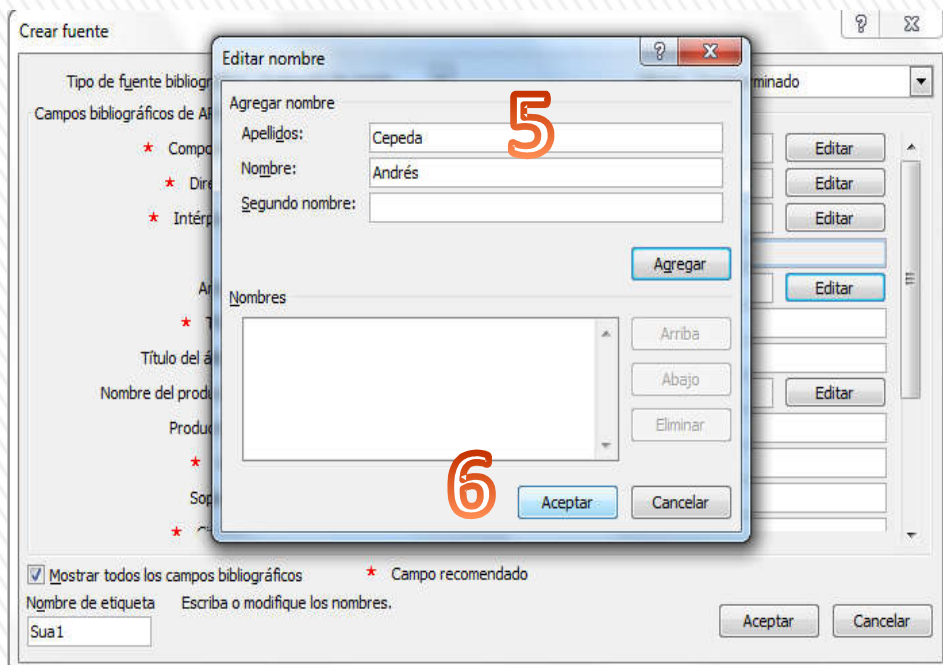

5 Dando clic a la pestaña **editar** junto al título artista aparecerá la ventana **editar nombre** para anexar el nombre de este

6 Clic en **aceptar**

7 Se deben llenar los siguientes campos: **Compositor, Artista, Título, Título del álbum, Productora, Año, Soporte y País**

8 Clic en **aceptar**

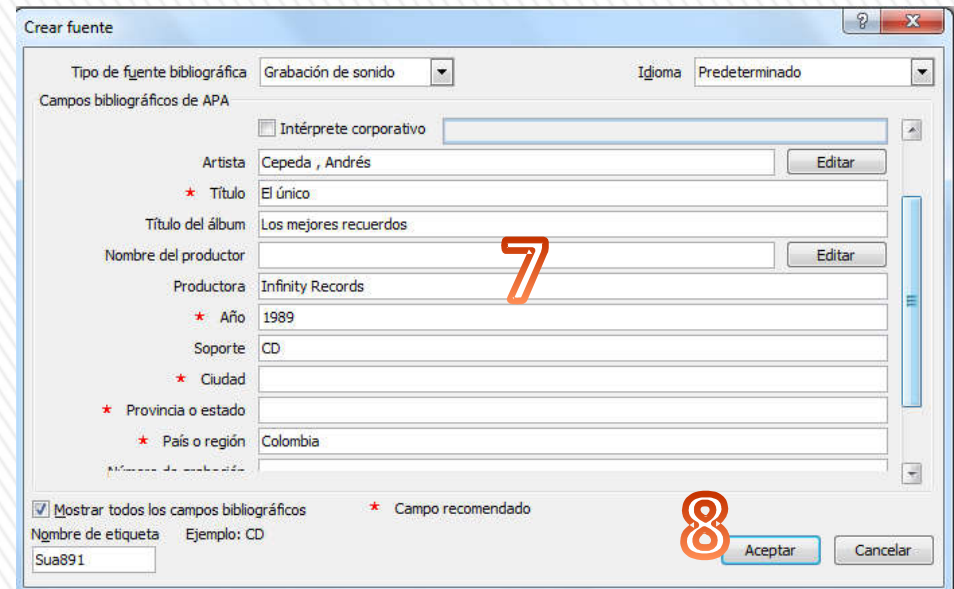

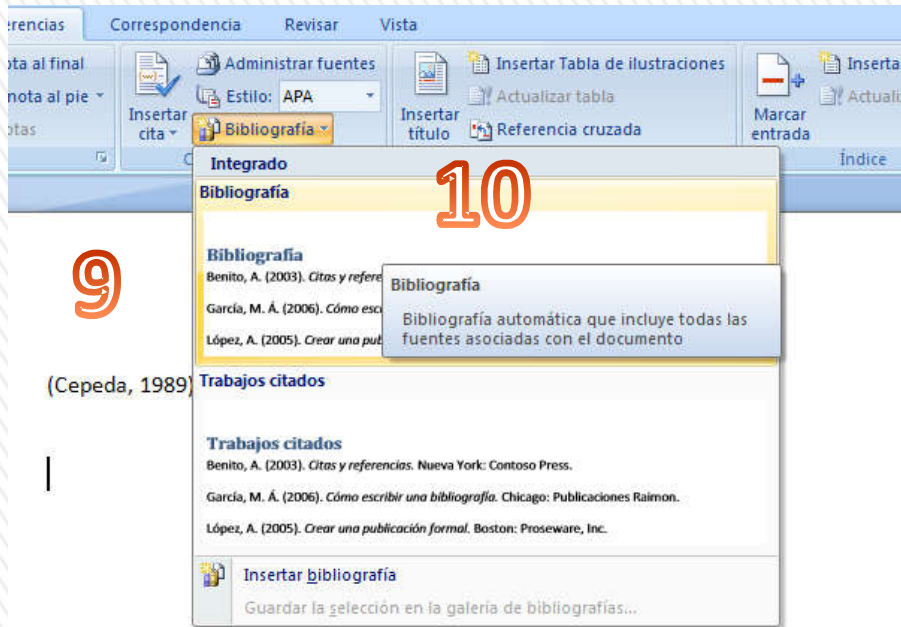

9 La cita quedará automáticamente insertada

10 Cuando se requiera la bibliografía se debe dar clic en la opción **bibliografía** de la pestaña de **referencias** y en su opción siguiente

(Cepeda, 1989)

Bibliografía

Suaréz, E. (Compositor). (1989). El único . De *Los mejores recuerdos* [CD]. Colombia : Infinity Records .



PÁGINA WEB



Apellido, Inicial del autor o editor. (Año de publicación). *Titulo de la pagina.* lugar de publicación. Recuperado de <http://www.apa.org/monitor>

Ejemplo:

Animaciones e Ilustraciones. (2007). *Cuerpo Visible: ilustración de la circulación.* New York. Recuperado de <http://www.argosymedical.com/Circulatory/>



1 Al crear la cita se debe seleccionar en **tipo de fuente bibliográfica Sitio web**

2 Al ser un autor corporativo se pondrá el nombre de este en el campo señalado

3 Se llenaran los siguientes campos: **Autor, Nombre del sitio web, año y dirección URL**

4 Al dar clic en **aceptar** aparecerá la referencia

(Animaciones e ilustraciones, 2007)

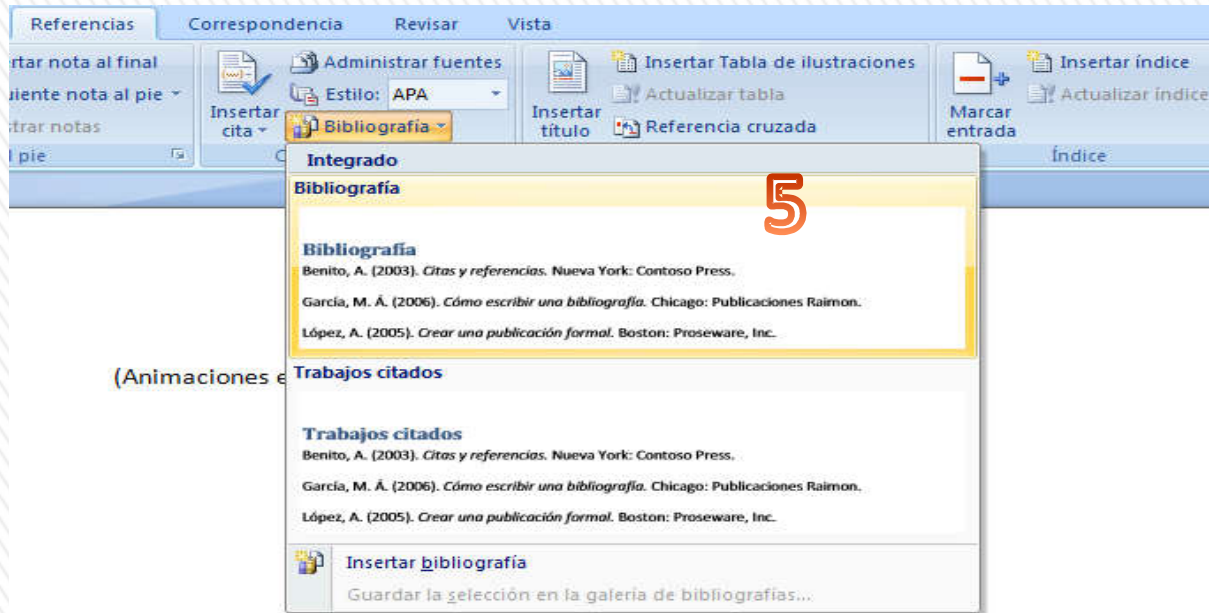

5 Cuando se necesite la bibliografía, dar clic en la opción bibliografía y en la siguiente opción

6 Aquí se puede observar la referencia y la bibliografía

(Animaciones e ilustraciones, 2007)

6

Bibliografía

Animaciones e ilustraciones. (2007). *Cuerpo visible: Ilustración de la circulación*. Obtenido de Cuerpo visible: Ilustración de la circulación: <http://www.argosymedical.com/circulatory>



MATERIALES LEGALES



MATERIALES LEGALES EN TEXTO

Para audiencias, testimonios, proyectos de ley, resoluciones, informes y documentos:

Título, (número). Año

EJEMPLO:

Necesidad de las zonas urbanas de Estados Unidos de servicios sociales para fortalecer a la familia: audiencia ante el subcomité de recursos humanos del comité sobre maneras y medios, Cámara de Representantes, 102 Cong. (1992)

Crear fuente

Tipo de fuente bibliográfica **1** Caso judicial Idioma Predeterminado

Campos bibliográficos de APA

Título (Necesidad de las zonas urbanas de Estados Unidos de servicios sociales para fortalecer a la familia: audiencia ante el subcomité de recursos humanos del comité sobre maneras y medios, Cámara de Representantes, 1992)

Número de caso **2** 102 Cong.

Tribunal

Año 1992

Mes

Día

Mostrar todos los campos bibliográficos

Nombre de etiqueta Ejemplo: 2006 **3**

Nec92

Aceptar Cancelar

1 Al ingresar en la ventana **Crear fuente**, se debe modificar en **tipo de fuente bibliográfica** y seleccionar **Caso judicial**

2 Escribir en los campos **Título, Número de caso** (teniendo en cuenta a que organización pertenece) y por último el **año**

3 Clic en **Aceptar**

4 La cita quedará insertada

(Necesidad de las zonas urbanas de Estados Unidos de servicios sociales para fortalecer a la familia: audiencia ante el subcomité de recursos humanos del comité sobre maneras y medios, Cámara de Representantes, 1992) **4**



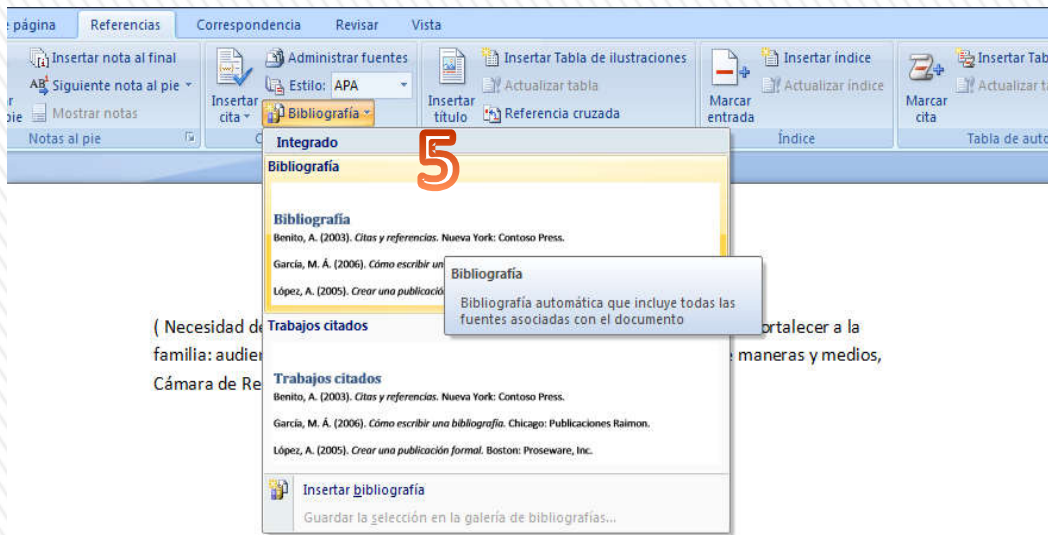

5 Al momento de necesitar la Bibliografía, dar clic en la pestaña **Bibliografía** y en la pestaña siguiente

6 Se puede observar la cita y la referencia

(Necesidad de las zonas urbanas de Estados Unidos de servicios sociales para fortalecer a la familia: audiencia ante el subcomité de recursos humanos del comité sobre maneras y medios, Cámara de Representantes, 1992)

Bibliografía

Necesidad de las zonas urbanas de Estados Unidos de servicios sociales para fortalecer a la familia: audiencia ante el subcomité de recursos humanos del comité sobre maneras y medios, Cámara de Representantes, 102 Cong. (1992).

6



CASO JUDICIAL



Nombre vs Nombre. Pagina de volumen fuente.(fecha del tribunal).

EJEMPLO:

Bedoya vs Hincapié. 346. (T.S.D Pereira 2011).



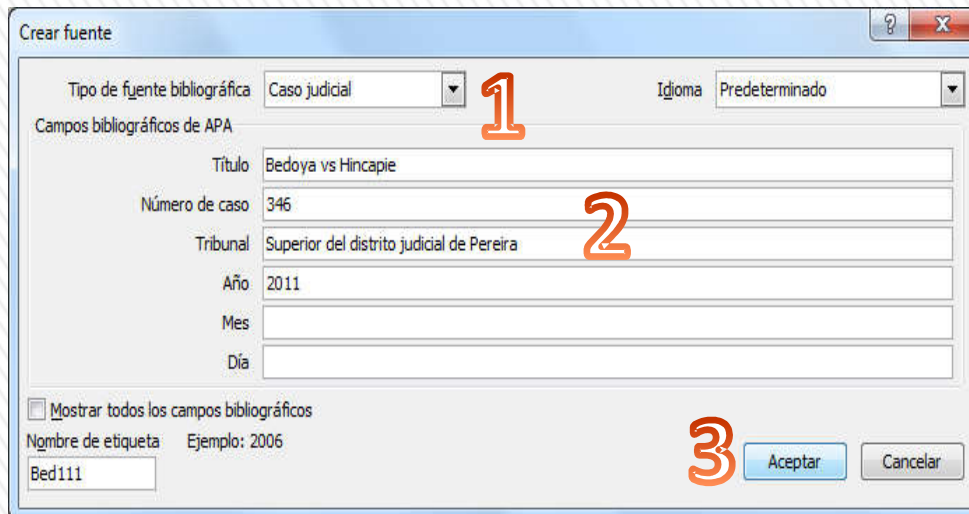

1 Seleccionar en **Tipo de fuente bibliográfica** la opción **Caso judicial**

2 Llenar los campos: **título, número de caso, tribunal y año**

3 Clic en **aceptar**

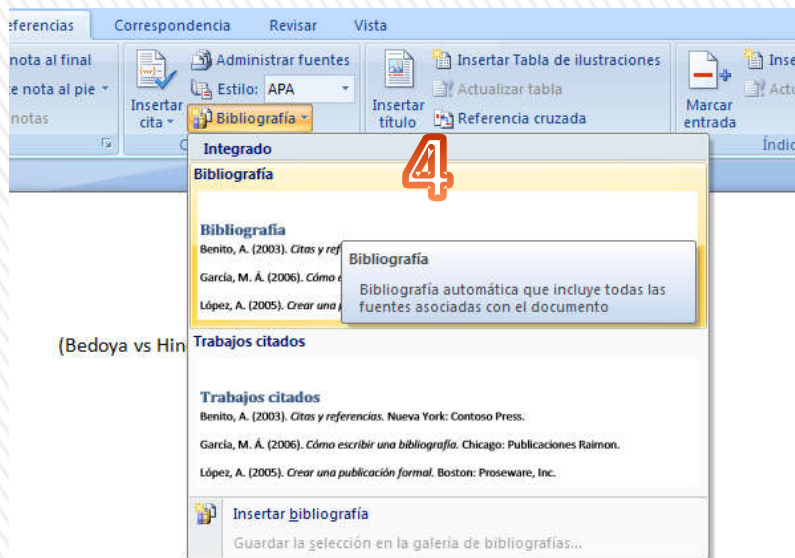

4 Cuando se requiera la bibliografía seleccionar la opción **bibliografía** y la opción siguiente

5 En la imagen señalada podemos observar la referencia y cuando se necesaria la bibliografía

(Bedoya vs Hincapie, 2011)

Bibliografía

Bedoya vs Hincapie, 346 (Superior del distrito judicial de Pereira 2011).



MATERIALES ADMINISTRATIVOS Y EJECUTIVOS

Para reglas, reglamentos, opiniones de consejo y ordenes ejecutivas:

Título, Número. Volumen (Año)

EJEMPLO:

Adoption and Foster care analysis and Reporting System, 73



Editar fuente

Tipo de fuente bibliográfica: **Caso judicial** 1 Idioma: Predeterminado

Campos bibliográficos de APA

Título: Adoption and Foster care analysis and Reporting System

Número de caso: 73 2

Tribunal:

Año: 2008

Mes: Enero

Día: 11

Mostrar todos los campos bibliográficos

Nombre de etiqueta: Ado081

3 Aceptar Cancelar

- 1 En la ventana **Editar fuente** en **Tipo de fuente bibliográfica** seleccionar **Caso Judicial**
- 2 Llenar los campos **Título**, **Número de caso**, **Año**, **Mes** y **Día**
- 3 Clic en **Aceptar**



(Adoption and Foster care analysis and Reporting System, 2008)

4

4

A continuación aparecerá la cita

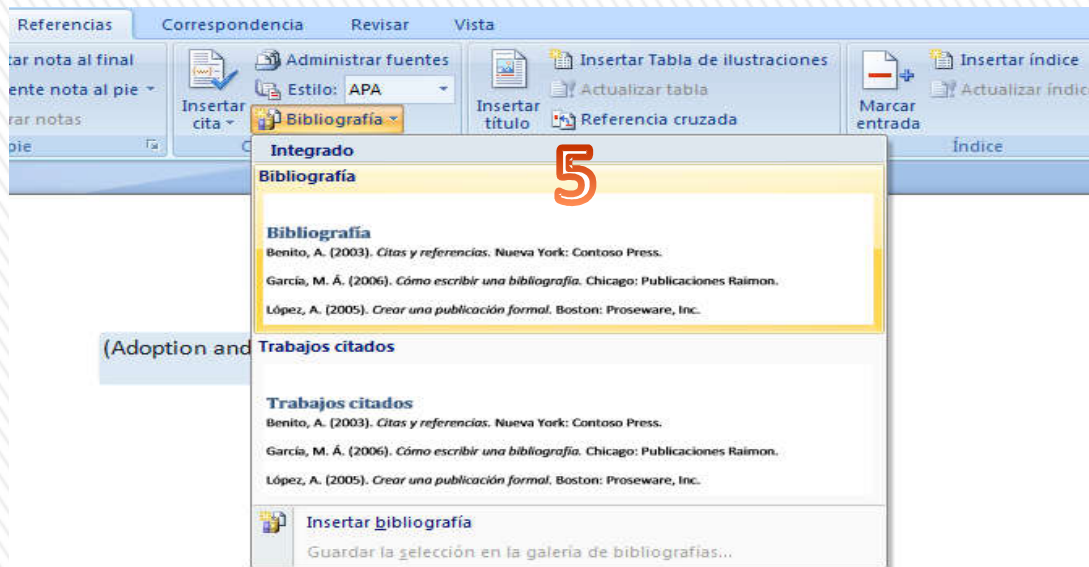

5

Quando sea necesaria la bibliografía, dar clic en la pestaña **bibliografía** en la ventana referencias y en la pestaña siguiente

6

A continuación se puede observar la cita y la referencia bibliográfica

(Adoption and Foster care analysis and Reporting System, 2008)

6

Bibliografía

Adoption and Foster care analysis and Reporting System, 73 (11 de Enero de 2008).



BIBLIOGRAFÍA

*Manual de publicaciones de la American
Phsycological Association. (4 ed.).(2010) .
México : Editorial El Manual Moderno .*

